

# Assetto organizzativo vigente presso l'Università degli Studi di Roma "La Sapienza"



**SAPIENZA**  
UNIVERSITÀ DI ROMA

**Arch. Simonetta Petrone**  
**Responsabile dell'Ufficio Speciale Prevenzione e Protezione**

*Gruppo di lavoro CoDAU Nord "Gestione del modello di responsabilità in materia di salute e sicurezza negli Atenei, anche alla luce della legge n. 240/2012"*

Torino, 13 settembre 2012

# Organizzazione dell'Ateneo

La Sapienza ha emanato un **nuovo Statuto**, in vigore dal 13 settembre 2010 anticipatore della L. 240/10.

A seguito della L. 240/10, l'Ateneo ha avviato **l'aggiornamento di tale Statuto e un processo di riorganizzazione interna** con esso coerente.

# Organizzazione dell'Ateneo

La Sapienza in numeri

PERSONALE	
Personale tecnico amministrativo	4.621
Docenti	4.198
Docenti a contratto	1.964

STUDENTI	
Iscritti al primo anno nel 2010-11	31.601
Iscritti agli anni successivi nel 2010-11	99.247

Fonte: Piano strategico 2012

# Organizzazione dell'Ateneo

STRUTTURE	
Facoltà	11
Dipartimenti	66
Centri di ricerca, di servizi, di ricerca e servizi	22
Centri interuniversitari con sede amm. presso l'Ateneo	11
Biblioteche	57
Musei	20

Fonte: Bilancio sociale 20120 – Situazione al 31 ottobre 2011

# Organizzazione dell'Ateneo

## AZIENDE OSPEDALIERE

A.O. Policlinico Umberto I

A.O. S. Andrea

## SEDI ISTITUZIONALI

Città Universitaria

36

Sedi nell'ambito del Comune di Roma

89

Sedi in ambito provinciale

7

TOTALE

132

# Organizzazione dell'Ateneo

## **AMMINISTRAZIONE CENTRALE**

Con Disposizione del Direttore Generale del 26/07/2012 è stata approvata la riorganizzazione dell'Amministrazione Centrale di prossima adozione.

# Amministrazione Centrale - organigramma

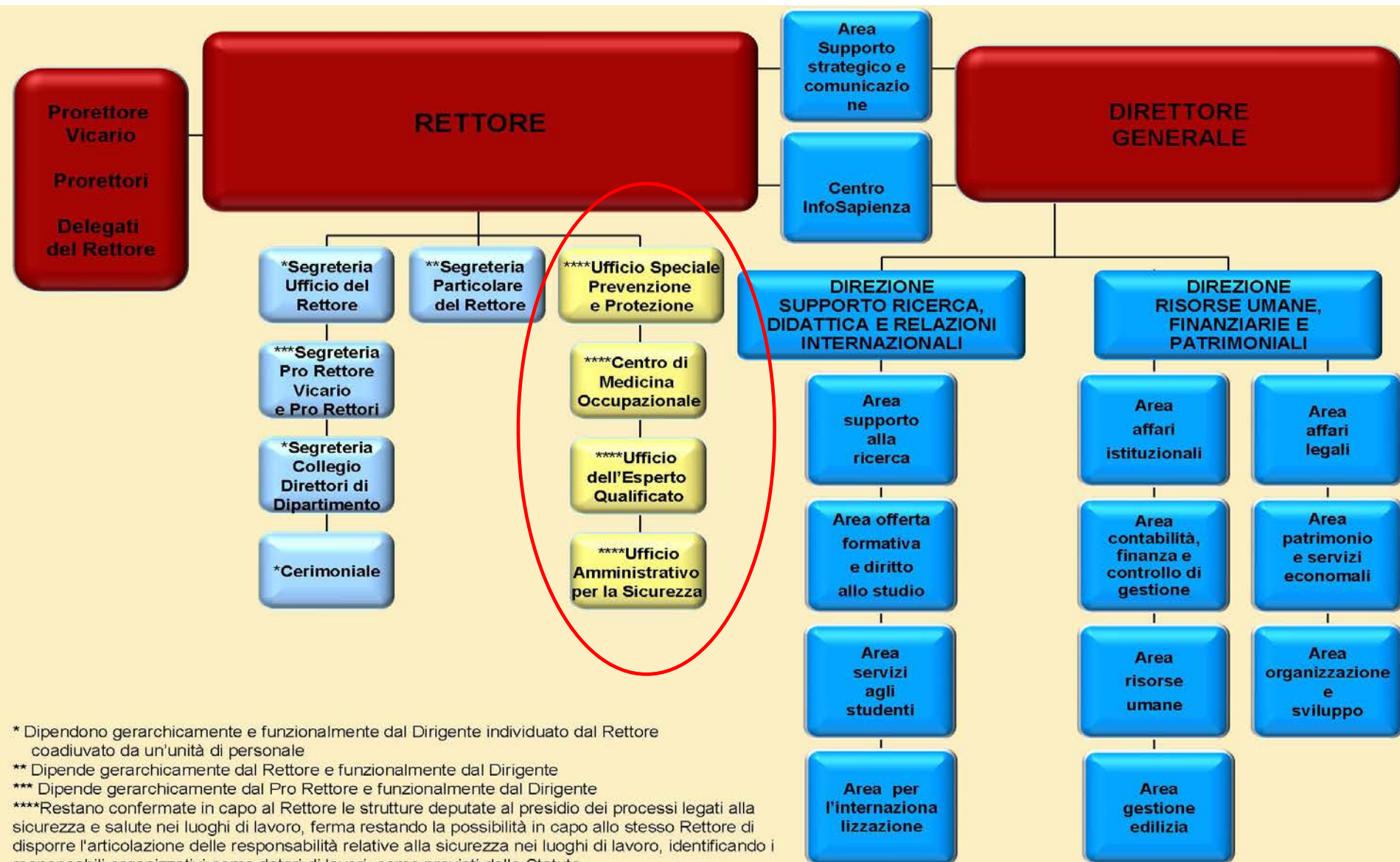

# Amministrazione Centrale - organigramma

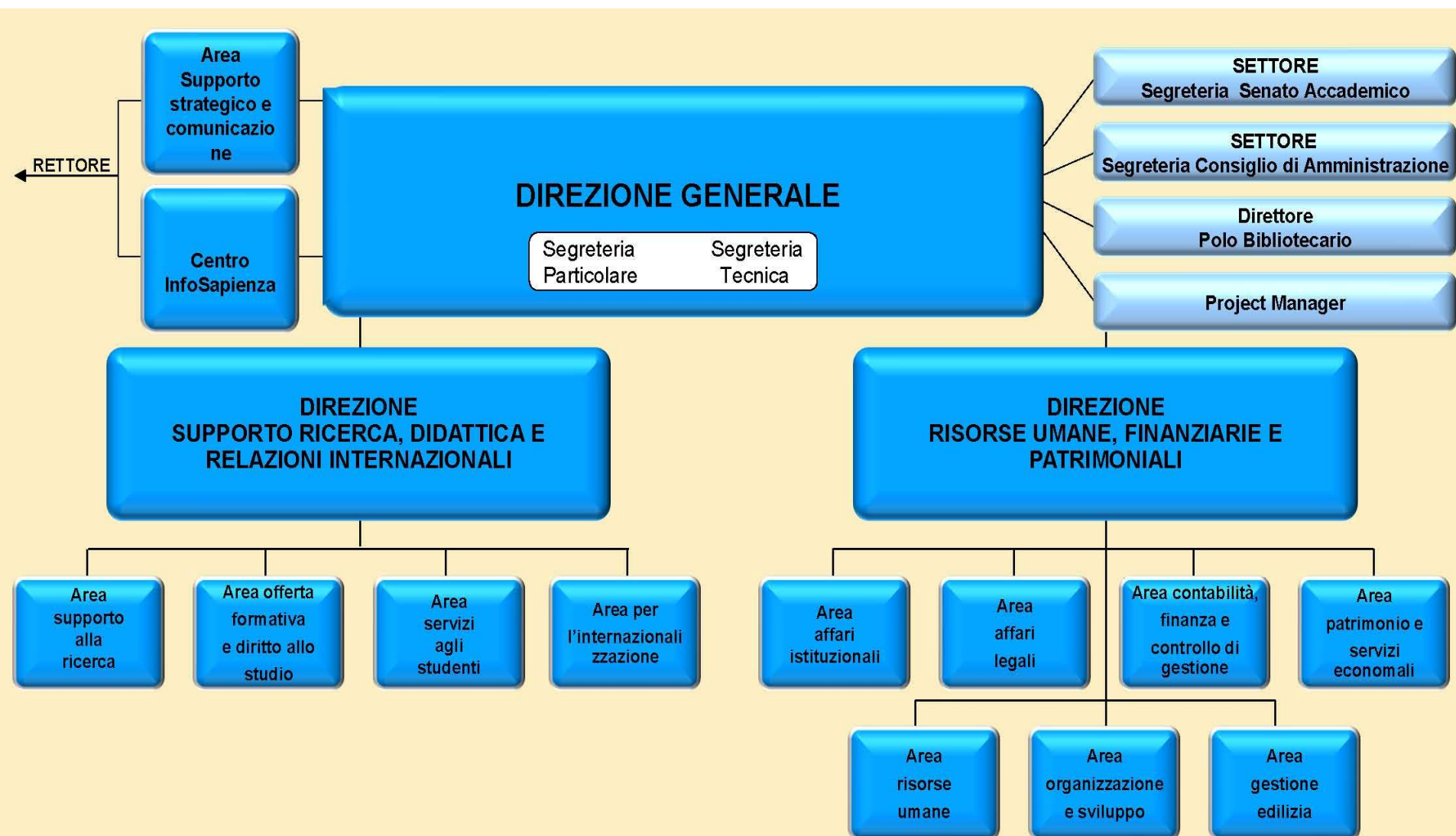



# Amministrazione Centrale - organigramma

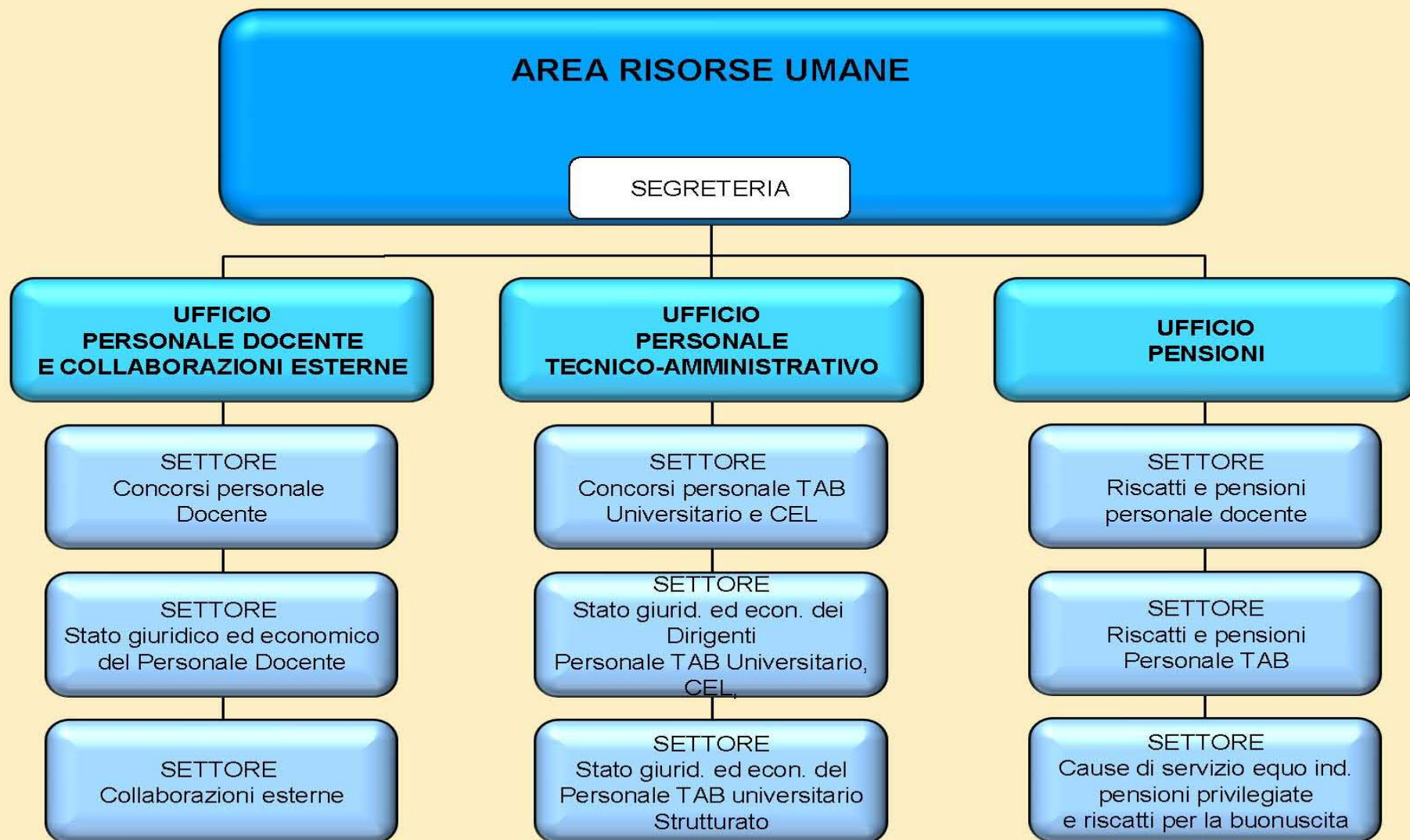

# Amministrazione Centrale - organigramma



# Organizzazione della sicurezza

## La situazione attuale

### **DATORE DI LAVORO**

In base al D.M. 363/98, il Datore di lavoro dell' Ateneo attualmente è il Rettore.

### **DELEGATO DEL RETTORE PER LA SICUREZZA**

Il Delegato per la sicurezza è stato nominato con DR n.13 del 26/01/2005 quale delegato del Rettore per l'esercizio delle funzioni in materia di sicurezza ai sensi e per gli effetti del D.Lgs 81/08 e del D.M. 363/98.

# Organizzazione della sicurezza

## La situazione attuale

### **DIRIGENTI E PREPOSTI**

Le persone al vertice delle Unità produttive, ove non individuati quali Datori di lavoro, svolgono i compiti dei Dirigenti previsti dalla normativa vigente, art.18 del D.Lgs. 81/08, in tema di sicurezza e salute dei lavoratori. I Dirigenti individuano i Preposti alle strutture ed attività di propria competenza, dandone comunicazione al Datore di lavoro.

Sono Preposti, tra gli altri, i Responsabili di didattica e di ricerca in laboratorio come definiti dall'art. 2 del DM 363/98.

# Organizzazione della sicurezza

## La situazione attuale

### **CENTRO DI MEDICINA OCCUPAZIONALE**

Il Centro di medicina occupazionale, istituito con Decreto Rettorale n. 01638 del 16.10.2000 è un centro ambulatoriale, sito all'interno della Città universitaria, dedicato alla prevenzione e alla sorveglianza sanitaria dei dipendenti dell'Ateneo e del personale ad essi equiparato.

### **MEDICO COMPETENTE COORDINATORE**

Il Centro è diretto da un Medico Competente Coordinatore sotto la responsabilità del Delegato per la sicurezza.

# Organizzazione della sicurezza

## La situazione attuale

### **MEDICI COMPETENTI INCARICATI**

Nell'ambito del Centro di Medicina occupazionale operano 10 Medici competenti e 6 Medici specialisti in possesso dei requisiti previsti dalla normativa vigente, incaricati dal Rettore con apposito decreto. A ciascuno è assegnata, un'area di competenza sotto il coordinamento del Medico competente coordinatore. Essi effettuano la sorveglianza sanitaria, preventiva e periodica, ai sensi di legge e visitano gli ambienti di lavoro di propria competenza almeno una volta all'anno o a cadenza diversa che stabiliscono in base alla valutazione dei rischi.

# Organizzazione della sicurezza

## La situazione attuale

### **UFFICIO SPECIALE PREVENZIONE E PROTEZIONE**

Presso la Sapienza è istituito, con DR n. 2641 del 16/12/98, l'Ufficio Speciale di Prevenzione e Protezione, unico per l'intero Ateneo.

Fanno parte dell'Ufficio:

- il Responsabile, designato dal Rettore con DR n.1742 del 06/06/2011.
- N. 4 addetti.

L'Ufficio si avvale attualmente della consulenza specialistica un esperto amianto, di un esperto in rischi fisici (rumore, vibrazioni, CEM) e di un esperto biologo.

# Organizzazione della sicurezza

## La situazione attuale

### **LABORATORIO CHIMICO PER LA SICUREZZA**

A supporto del Servizio di Prevenzione e Protezione e sotto la responsabilità del Delegato per la sicurezza è stato istituito il Laboratorio chimico per la sicurezza cui è demandato il compito di effettuare la valutazione specifica dell'esposizione dei lavoratori agli agenti di tipo chimico e cancerogeno.

La struttura, inoltre, si occupa del coordinamento delle attività relative all'organizzazione, controllo e monitoraggio all'esposizione da agenti chimici potenzialmente dannosi per la salute di docenti, studenti e lavoratori professionalmente esposti, nonché della valutazione dei dati ottenuti.



# Organizzazione della sicurezza

## La situazione attuale

### **LABORATORIO FIBRE, POLVERI, E PARTICOLATO INORGANICO**

Il Laboratorio, istituito con DR n.01122 del 04/10/2001, si occupa dell'analisi di tutte le campionature di polveri, fibre e particolato realizzate all'interno degli edifici dell'Ateneo, ai fini della valutazione dei rischi oltre ad effettuare attività di consulenza ed analisi per strutture esterne sia pubbliche che private.

# Organizzazione della sicurezza

## La situazione attuale

### **UFFICIO DELL'ESPERTO QUALIFICATO IN RADIOPROTEZIONE**

L'Esperto qualificato di cui agli artt. 61 e 77 del D.Lgs. 230/95, è unico per l'intero Ateneo ed è stato nominato dal Rettore.

Ai fini della stesura del DVR, effettua la valutazione specialistica dell'esposizione a radiazioni ionizzanti di origine sia naturale (radon) che artificiale. Effettua inoltre la sorveglianza fisica ai sensi della vigente normativa (art.4 Legge 30/1990 art.77 D.Lgs. 230/95, D.L. 241/2000).

# Organizzazione della sicurezza

## La situazione attuale

### **RAPPRESENTANTI DEI LAVORATORI PER LA SICUREZZA**

I Rappresentanti dei Lavoratori per la Sicurezza, eletti in ragione di n. 10 unità tra il personale tecnico amministrativo, n. 2 unità tra il personale docente e i ricercatori e n. 2 unità tra gli studenti, sono stati nominati con D.R. 359/2009.

# Organizzazione della sicurezza

## Obiettivi, prospettive e sviluppi futuri

- Pluralità di datori di lavoro
- Articolazione delle deleghe ed eventuali subdeleghe ai dirigenti
- Individuazione nominativa delle figure dei preposti
- Nuova organizzazione del Servizio Prevenzione e Protezione di Ateneo
- Definizione, mediante atti convenzionali, delle responsabilità in materia prevenzionistica nell'ambito dei rapporti con le aziende ospedaliere e gli altri Enti presso cui opera personale universitario ed equiparato

# Organizzazione della sicurezza

## Obbiettivi, prospettive e sviluppi futuri

A tal fine, con la consulenza specialistica di un esperto giuslavorista, si sta lavorando alla definizione di:

- **Regolamento** di Ateneo per la Sicurezza
- **Delibera** di individuazione formale dei datori di lavoro da parte degli organi di governo dell'università
- **Deleghe e subdeleghe** ai dirigenti da parte dei datori di lavoro
- **Individuazione** dei preposti
- **Elaborazione** degli **ordini di servizio attuativi** da parte dei dirigenti
- **Realizzazione** e implementazione di un **Modello di Organizzazione e di Gestione** ai sensi dell'art. 30 del D. Lgs. 81/08.

Grazie per l'attenzione!